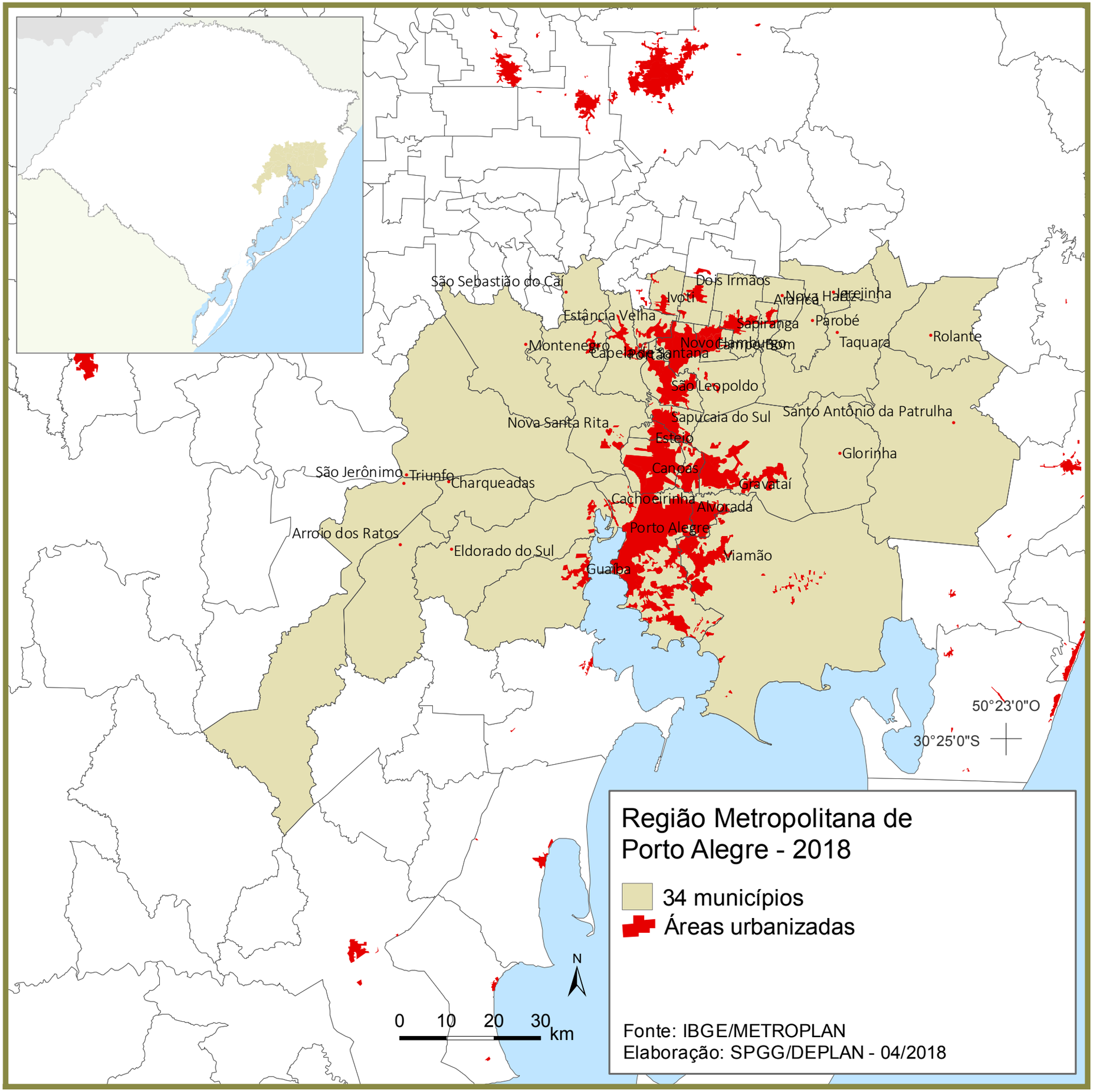
São Sebastião do Caí
Dois Irmãos
Ivoti
Araricá
Nova Hartz
Jerejinha
Estância Velha
Sapiranga
Parobé
Taquara
Rolante
Montenegro
Novo Hamburgo
Capela de Santana
São Leopoldo
Sapucaia do Sul
Santo Antônio da Patrulha
Nova Santa Rita
Esteio
Glorinha
São Jerônimo
Triunfo
Charqueadas
Canoas
Gravataí
Cachoeirinha
Alvorada
Porto Alegre
Arroio dos Ratos
Eldorado do Sul
Viamão
Guaíba
50°23'0"O
30°25'0"S
N
0 10 20 30 km
Região Metropolitana de Porto Alegre - 2018
34 municípios
Áreas urbanizadas
Fonte: IBGE/METROPLAN
Elaboração: SPGG/DEPLAN - 04/2018