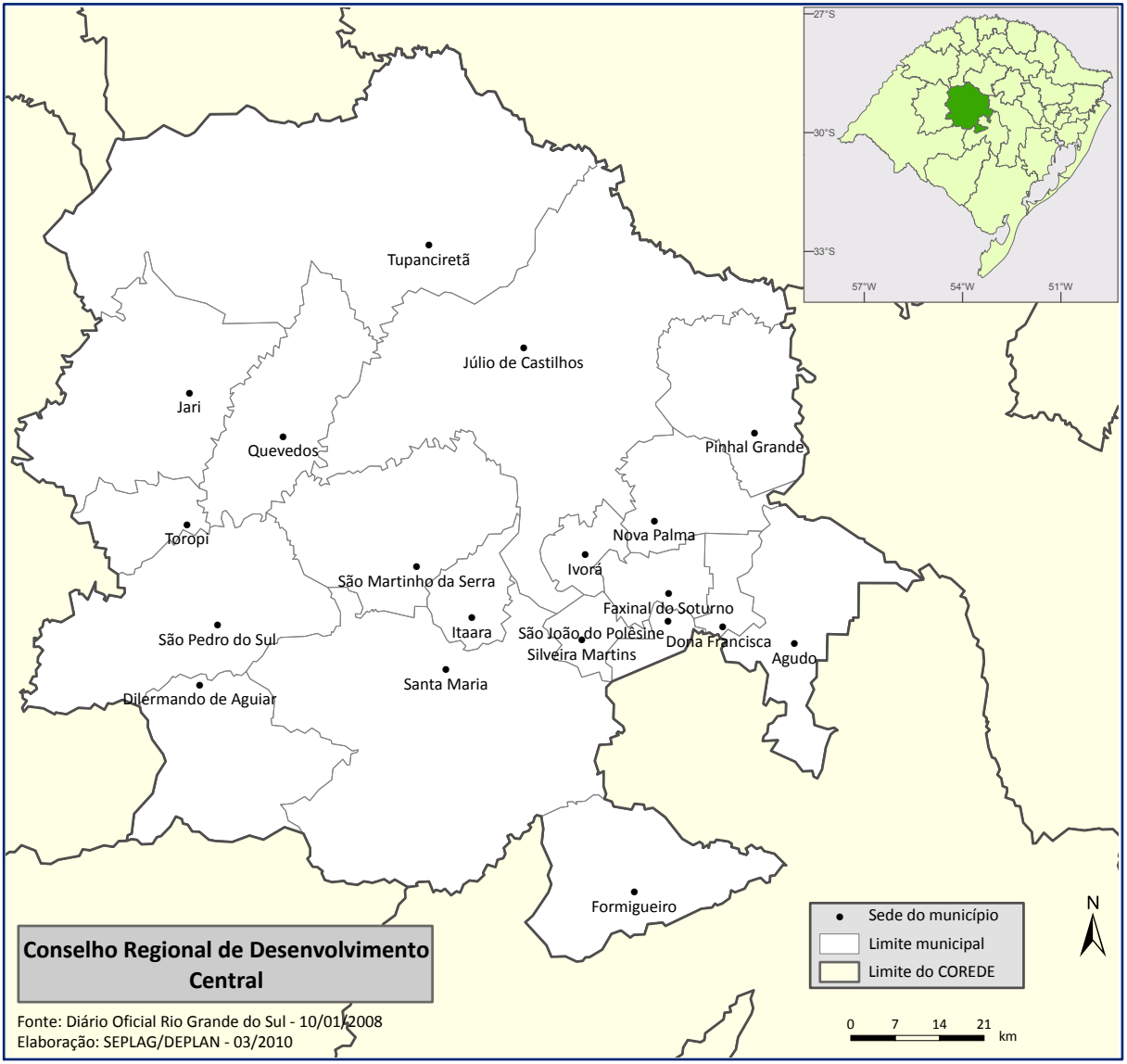
Tupanciretã
Júlio de Castilhos
Jari
Quevedos
Pinhal Grande
Toropi
Nova Palma
Ivorá
São Martinho da Serra
Faxinal do Soturno
Itaara
São João do Polêsine
Dona Francisca
São Pedro do Sul
Silveira Martins
Agudo
Santa Maria
Dilermando de Aguiar
Formigueiro
27°S
30°S
33°S
57°W
54°W
51°W
Sede do município
Limite municipal
Limite do CORede
N
0
7
14
21
km
Conselho Regional de Desenvolvimento Central
Fonte: Diário Oficial Rio Grande do Sul - 10/01/2008
Elaboração: SEPLAG/DEPLAN - 03/2010