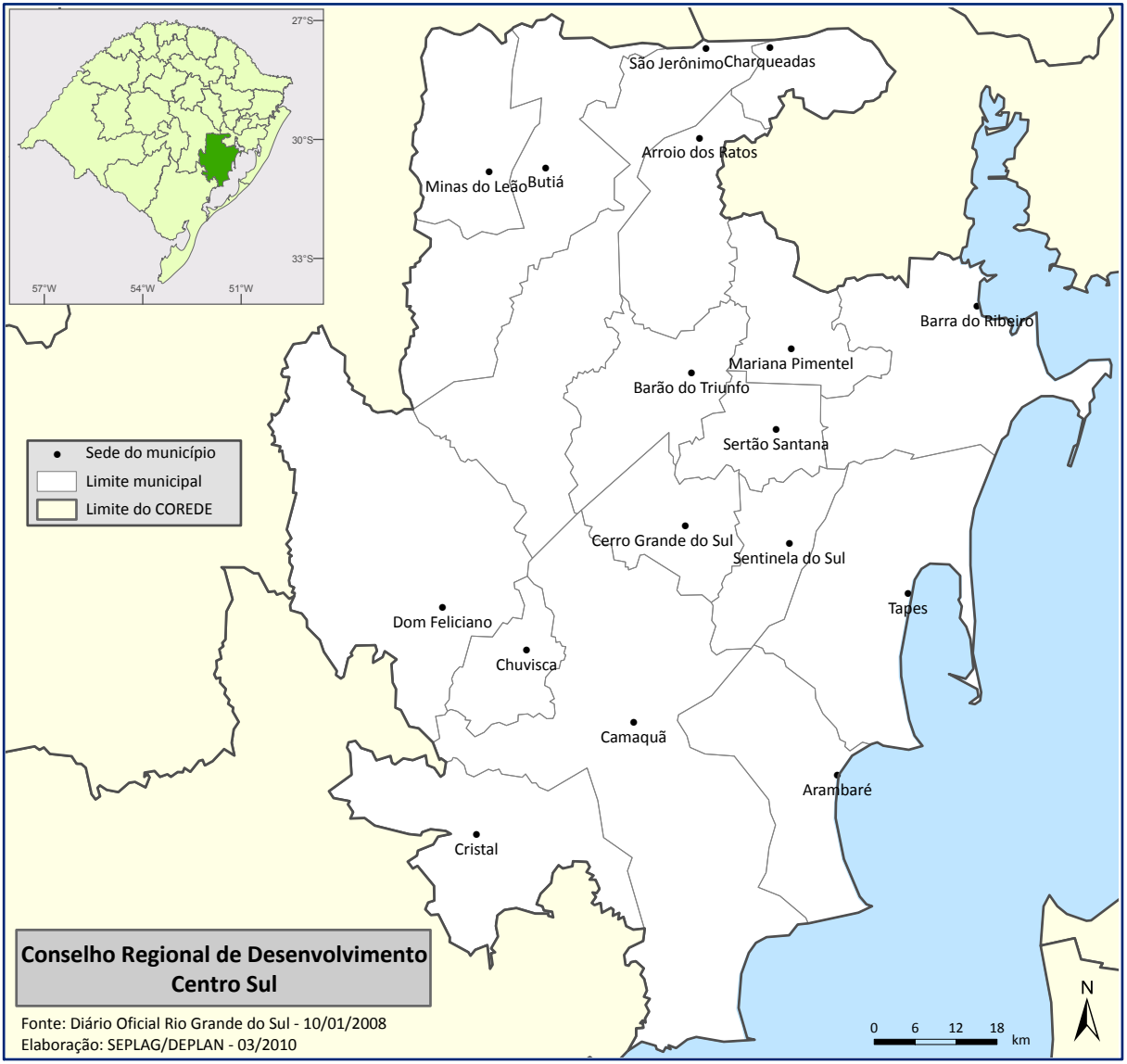

Fonte: Diário Oficial Rio Grande do Sul - 10/01/2008
Elaboração: SEPLAG/DEPLAN - 03/2010